

exposition

WARNING  
EXPLICIT CONTENT



# délivrances



## Violences sexistes et sexuelles Sortir du silence

Les violences sexistes et sexuelles sont enfin sorties du silence dans lequel leurs victimes ont été enfermées trop longtemps. Une prise de conscience est à l'œuvre sous l'effet d'un processus de libération de la parole. Ces violences ne relèvent pas de la marginalité : elles sont malheureusement inscrites dans une réalité massive qui concerne chacune et chacun d'entre nous et doit nous mobiliser pour y faire face. Ces violences-là n'aiment pas la lumière et encore moins l'écho de la parole libérée. L'exposition « Délivrances », fruit du travail artistique d'étudiantes et d'étudiants, permet d'éclairer cette question et de faire entendre leurs voix, édifiées par l'invitation d'Elie Wiesel qui, mutatis mutandis, nous rappelait que « la neutralité aide l'opresseur, jamais la victime. Le silence encourage le persécuteur, jamais le persécuté ».

Le rôle de notre université est d'accompagner ces victimes, de les protéger, de les entendre, de leur donner la parole et de tourner la page du paradigme de l'indifférence. Notre rôle est aussi de poser tous les jalons utiles à l'acculturation des générations qui viennent et d'établir comme une évidence incontestable que toute forme de violence sexiste ou sexuelle est inacceptable. Cette exposition a vocation à y contribuer, par la création artistique et par une forme d'expression originale qui doit permettre de dépasser les mots autant que de vaincre les maux.

### **Eric Carpano**

Président de l'Université Jean Moulin

### **Mathilde Philip-Gay**

Vice-présidente en charge de l'Égalité, de la Laïcité et de la lutte contre toutes les discriminations.

Les œuvres présentées dans cette exposition ont été créées par des artistes étudiant à l'Université Jean Moulin Lyon 3 suite à un appel à participation sur les violences sexistes et sexuelles.

Ce projet s'inscrit dans un processus de libération de la parole et de visibilité des conséquences de ces violences qui trop souvent subissent encore le poids du tabou et du silence.

Remerciements aux artistes :

Alice Poulain  
Anonyme  
Anonyme  
Emilie Paturel  
Emma Charton  
Millia Colombat  
Lorete France de Michelena.

- Chargée de projet  
Oriane Dumas

- Conception graphique  
[www.ahtzic.com](http://www.ahtzic.com)

Avec le soutien du Ministère de l'Enseignement Supérieur et de la Recherche.



Titre : « L'inconnue »  
Anonyme





Titre : « L'inconnue »  
Anonyme

Illustration : Alice Poulain  
graphisme : Ahtzic Silis





Illustration : Alice Poulain  
graphisme : Ahtzic Sillis



Illustration : Alice Poulain  
graphisme : Ahtzic Sillis

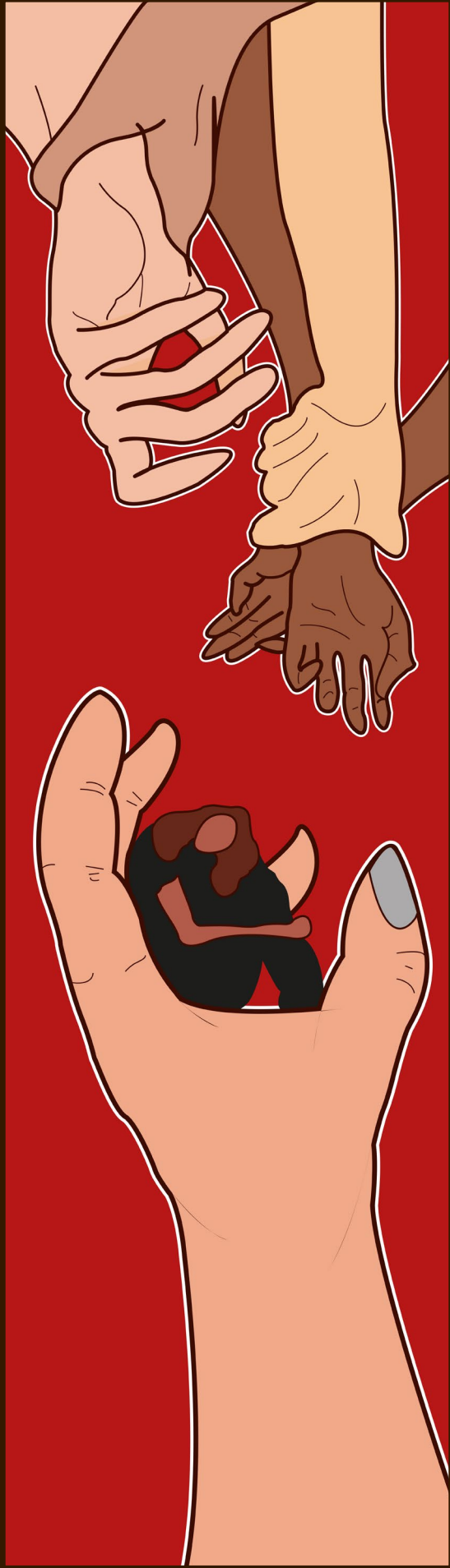

Illustration : Alice Poulain  
graphisme : Ahtzic Silis

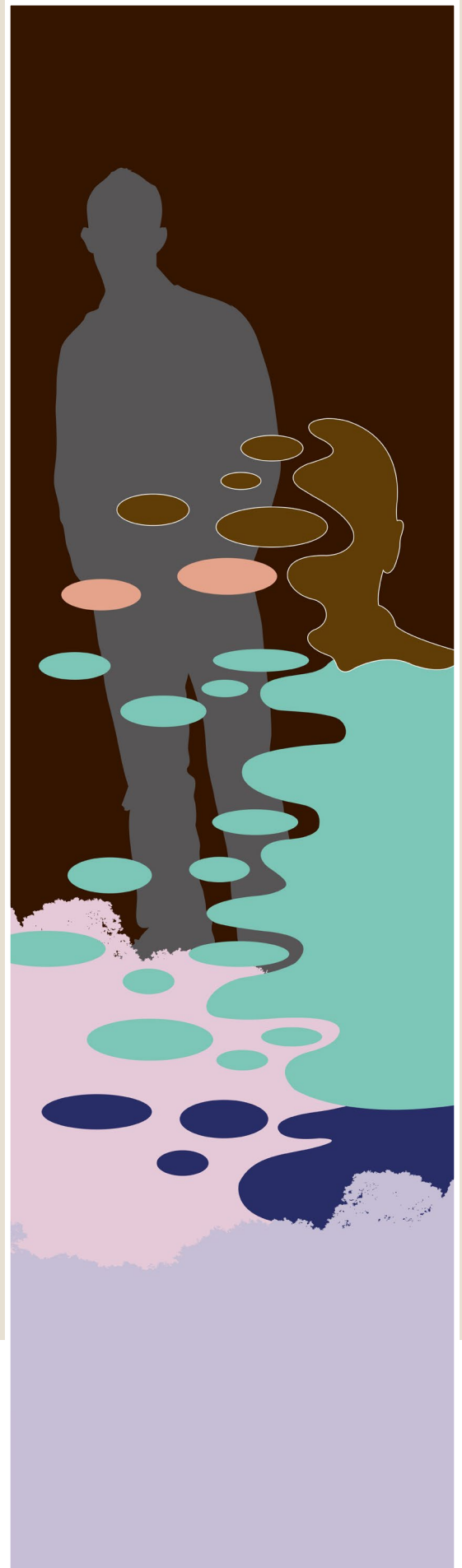

Illustration : Alice Poulain  
graphisme : Ahtzic Silis

**Sombre** fut cette nuit,

Sombre fut cette ruelle,  
Sombre fut son esprit.

Cette nuit, non loin dès minuit,  
Une fille est sortie.  
Son cours était terminé,  
Et elle se pensait en sécurité.

Marchant d'un pas rapide,  
D'une démarche limpide,  
Deux gars non loin bourrés,  
Ne mirent longtemps à l'accoster.

Raide elle était,  
Aveugle, elle ne les voyait,  
Reprenant son chemin,  
Le contournement fut vain.

Tel un cygne perdant ses ailes,  
Il y a non loin de la ruelle,  
Une fille qui crie à l'aide,  
Une tactique qui fut vaine.

Une goutte d'eau tombe de ce visage de porcelaine,  
Des rires éclatent dans ce moment de haine,  
Les étoiles brillent dans les cieus,  
Elle était seule, contre eux deux.

La scène allait commencer,  
Les hommes étaient excités,  
Le bas allait être enlevé,  
Les secours sont alors arrivés.

Cette nuit-là, aucun traumatisme n'a été détecté,  
Juste une douche ou deux ont été comptabilisées,  
L'esprit était tourmenté,  
Le corps, lui, se **souvenait**

Anonyme



# SOMBRE NUIT ÉTOILÉE

Anonyme  
graphisme : Ahtzic Silis

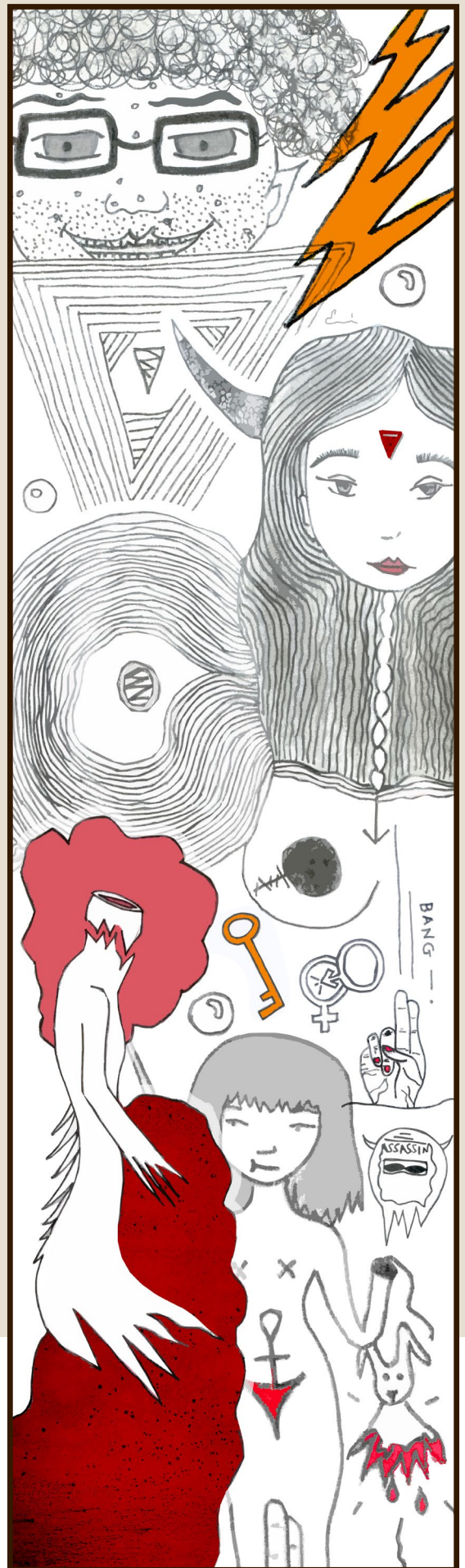

Illustration : Emilie Paturel  
graphisme : Ahtzic Silis

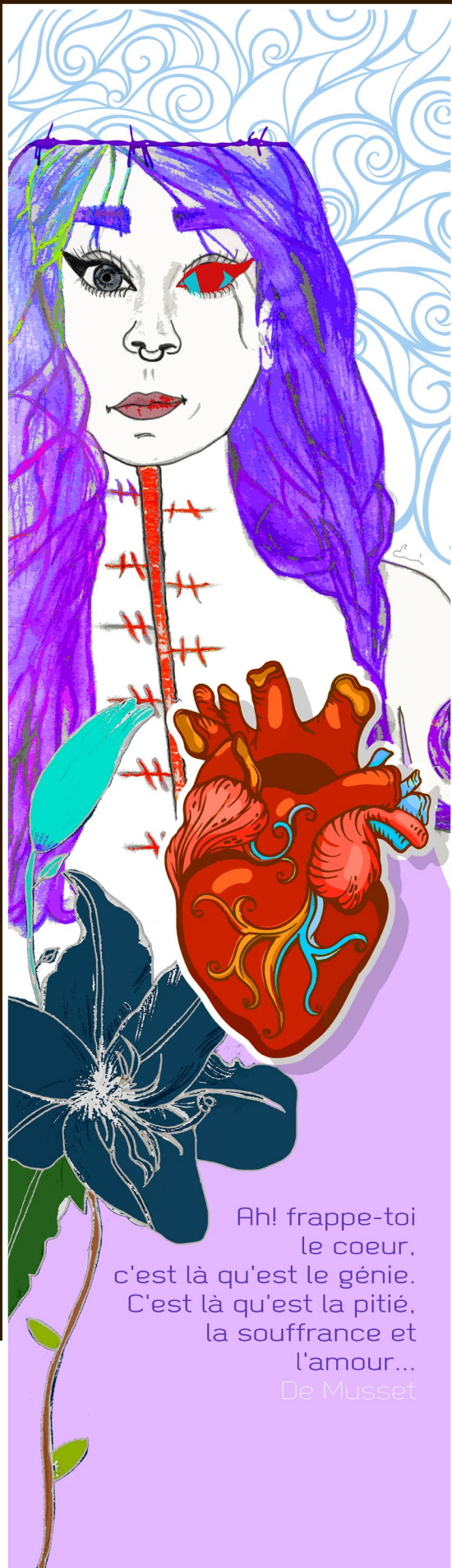



Illustration : Emilie Paturel  
 graphisme : Ahtzic Sillis



Illustrations : Emilie Paturel  
 graphisme : Ahtzic Sillis



Ah! frappe-toi  
le coeur,  
c'est là qu'est le génie.  
C'est là qu'est la pitié,  
la souffrance et  
l'amour...  
De Musset

Illustrations : Emilie Paturel  
graphisme : Ahtzic Silis



Il n'est pas normal  
d'avoir **PEUR**

Illustration : Lorete France de Michelena & Millia Colombat  
graphisme : Ahtzic Silis



**UN HOMME M'A  
SUIVIE DANS UN  
PARKING ET SE  
MASTURBAIT EN ME  
REGARDANT**

Je sortais du lycée et je marchais tranquillement, quand j'ai remarqué la présence d'une voiture bizarre qui roulait lentement puis qui a fait demi-tour. Je n'étais pas encore sûre que c'était pour moi, alors je suis rentrée dans un parking pour m'en débarrasser jusqu'au moment où elle m'a suivi dans le parking. Le conducteur a commencé à baisser la vitre et à chuchoter.

**Je ne savais plus quoi faire, j'étais complètement paniquée et encore plus quand j'ai remarqué qu'il se masturbait.**

Je me suis donc mise à courir pour le semer.



**À L'ÂGE DE 12 ANS,  
J'AI ÉTÉ ABUSÉE  
PAR MON  
GRAND-PÈRE**

**C'était régulier et ma famille ne le sait toujours pas.** Depuis mon enfance, j'ai toujours été très mal à l'aise lorsqu'on parlait de violences sexuelles. Cela me faisait mal au ventre et me donnait la nausée.

Depuis, j'ai beaucoup de mal avec les hommes, ma sexualité est parfois difficile. Je me méfie souvent, je n'ai pas du tout confiance. Par exemple, dormir en soirée avec des personnes que je ne connais pas est impensable.

**J'ai honte, je pense que je culpabilise encore.**

Ce n'est que maintenant que je réalise que j'ai plein de choses qui sont arrivées à cause de ça, mais je ne fais le lien que depuis que je m'en rappelle.





### **SOUTIEN & CONSEIL**

(LISTE NON EXHAUSTIVE)

- Cellule d'Action contre les Discriminations et le Harcèlement : [discriminations@univ-lyon3.fr](mailto:discriminations@univ-lyon3.fr)
- Violence femmes infos (numéro national) : 39 19
- Centre LGBTI de Lyon : 04 78 27 10 10
- CIDFF : 04 78 39 32 25
- CLASHES : [clasches@gmail.com](mailto:clasches@gmail.com)
- Défenseur des droits : 09 69 39 00 00
- FILACTIONS : 04 78 30 63 50
- LAVI : 04 78 60 20 21
- MAS INFO VICTIMES : 04 78 60 00 13
- VIFFIL : 04 78 03 93 37
- Clinique juridique du Droit :  
<http://cliniquejuridique.univ-lyon3.fr>
- Maisons de justice et du droit : plusieurs antennes à Lyon, Villeurbanne et Bron, liste consultable sur [www.justice.gouv.fr](http://www.justice.gouv.fr)
- À votre écoute également, les associations étudiantes de l'Université Jean Moulin Lyon 3 dont la liste est consultable sur l'intranet étudiant Net3 ou toute autre association de votre choix.

### **NUMÉROS D'URGENCE**

- 17 : Police Secours
- 18 : Pompiers
- 15 : SAMU
- 04 78 78 78 18 : Numéro d'urgence du service Hygiène et Sécurité de l'Université

